



วิธีการลงทะเบียน License

ขั้นตอนการลงทะเบียน

1. เข้าที่ เว็บไซต์ ดังนี้ <http://license.prosoftmyaccount.com/>

2. ระบุรายละเอียดผู้ลงทะเบียน

- ชื่อ : ระบุชื่อลงทะเบียน
นามสกุล : ระบุนามสกุลผู้ลงทะเบียน
ชื่อบริษัท : ระบุชื่อบริษัท ที่ลงทะเบียน โดยโปรแกรมจะจัดทำ License ตามชื่อบริษัทที่ได้รับอนุญาต
ชื่อบริษัท(อังกฤษ) : ระบุชื่อบริษัทภาษาอังกฤษ
ประเภทธุรกิจ : ระบุประเภทธุรกิจผู้ลงทะเบียน
อีเมล : ระบุ E-mail
โทรศัพท์ : ระบุเบอร์โทรศัพท์
ลงทะเบียน : กดปุ่มลงทะเบียน เพื่อยืนยัน

PROSMEs
Smart Software for Smart SMEs

| | |
|------------------------------------------|---------------------------------------------------|
| * ชื่อ | สมชาย |
| * นามสกุล | ยอดชาย |
| * ชื่อบริษัท | บริษัท ตัวอย่าง จำกัด |
| * ชื่อบริษัท(อังกฤษ) | Demo Company Co., Ltd. |
| ประเภทธุรกิจ | Business Service <input type="button" value="v"/> |
| * อีเมล | supicha_kp@hotmail.com |
| * โทรศัพท์ | 0-2-739-5956 |
| <input type="button" value="ลงทะเบียน"/> | |



3. Download License

โปรแกรมแสดงหน้าจอ Download License **คลิกเลือกที่ปุ่ม ดาวน์โหลดไฟล์**

PROSMES

Smart Software for Smart SMEs

| | |
|-----------------|-------------------------|
| * ชื่อ | สมชาย |
| * นามสกุล | ยอดชาย |
| * ชื่อบริษัท | บริษัท ตัวอย่าง จำกัด |
| CDKey | 0B294-0571E-07DF2-0FB3C |
| วันที่ลงทะเบียน | 8/20/2013 |
| วันที่เริ่มต้น | 8/20/2013 |
| วันที่สิ้นสุด | 9/20/2015 |

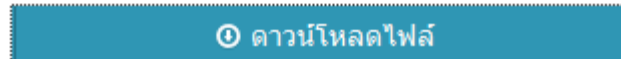
 ดาวน์โหลดไฟล์

4. เลือก Path สำหรับเก็บ File License

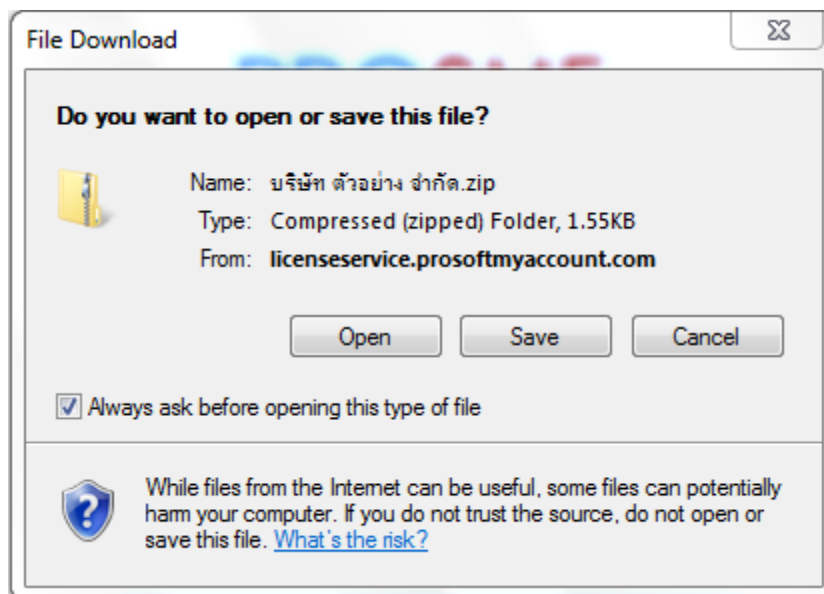

วิธีการบันทึก License

1. ตรวจสอบ File License ที่จะนำมาลงทะเบียน โดย File License ที่ถูกต้องจะต้องประกอบด้วย 4 file อยู่ใน Folder เดียวกัน ตามรูป

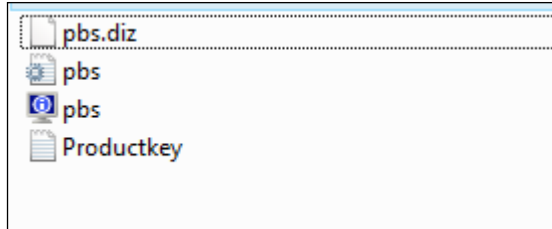

รูปที่ 1 File License

** File License ทั้ง 4 File ต้องได้จากการ Generate License ในครั้งเดียวกัน ห้าม นำ File License จากการ Generate ครั้งอื่นมาผสมรวมกัน

2. ที่ Toolbar -> Help -> Register... หรือ เปิดหน้าต่างกำหนดข้อมูลบริษัท แล้วใส่ชื่อบริษัทโปรแกรมจะเปิดหน้าต่าง License Wizard เช่นกัน

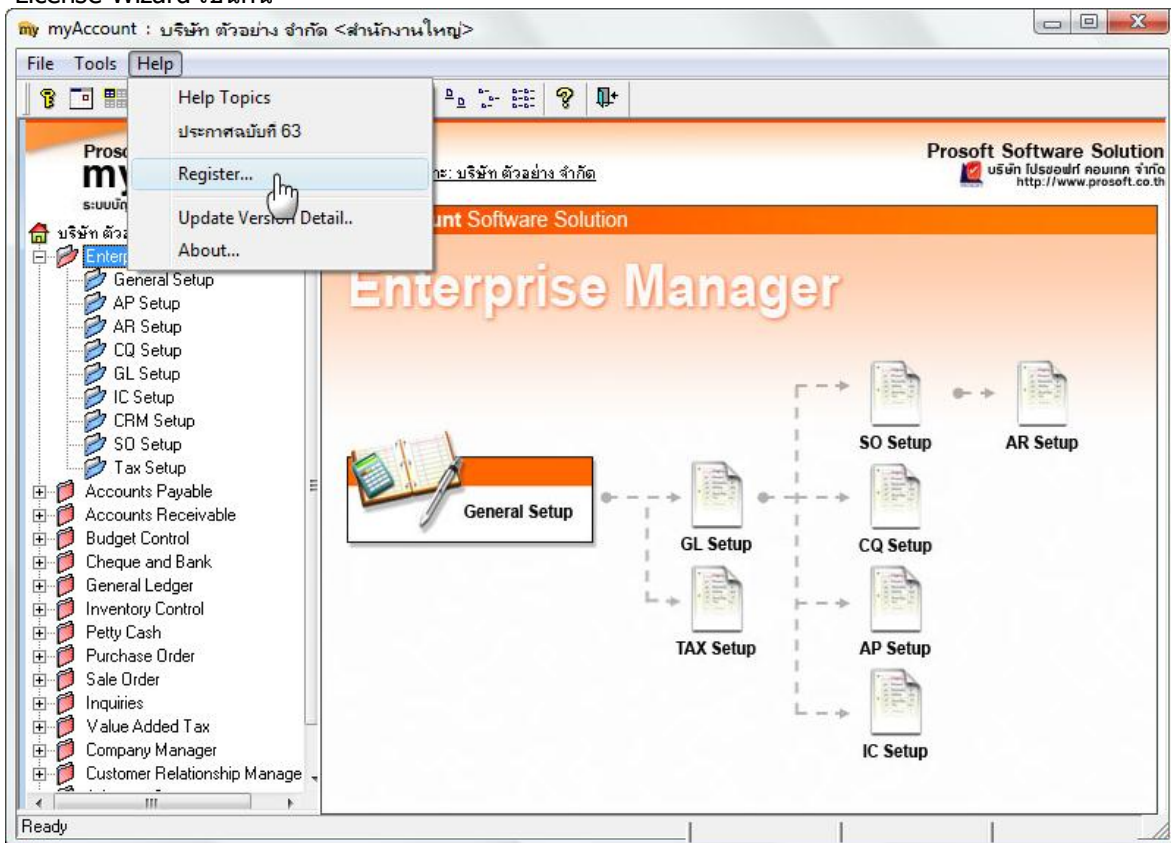

รูปที่ 2 โปรแกรม myAccount เลือกเมนู Register เพื่อลงทะเบียน

3. โปรแกรมจะแสดงหน้าต่าง License Wizard

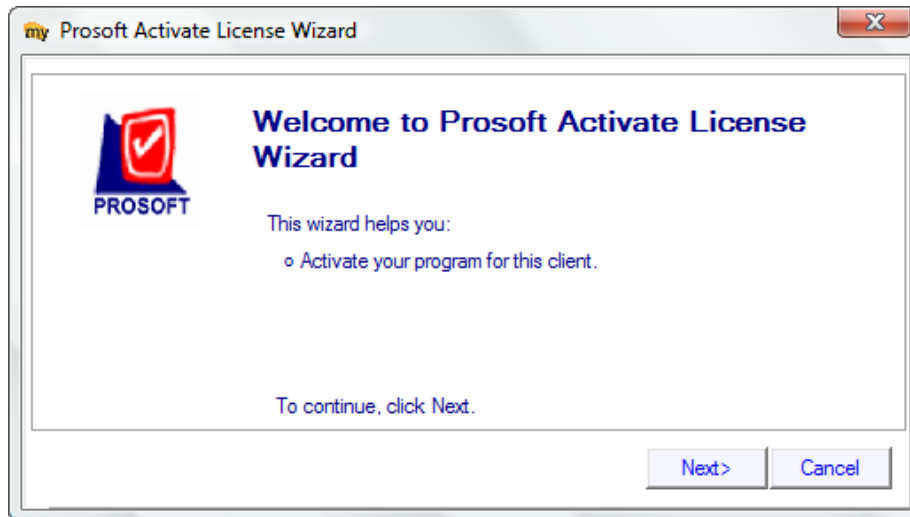

รูปที่ 3 License Wizard

- Next เพื่อลงทะเบียนต่อ (ต่อข้อ 3)
- Cancel ยกเลิกการลงทะเบียน

4. โปรแกรมจะแสดงเพื่อให้เลือก File License ที่จะใช้ลงทะเบียน การเลือกโดยกดปุ่ม ... ที่อยู่ด้านหลังเพื่อ Browse ไปยัง Folder ที่เก็บ License

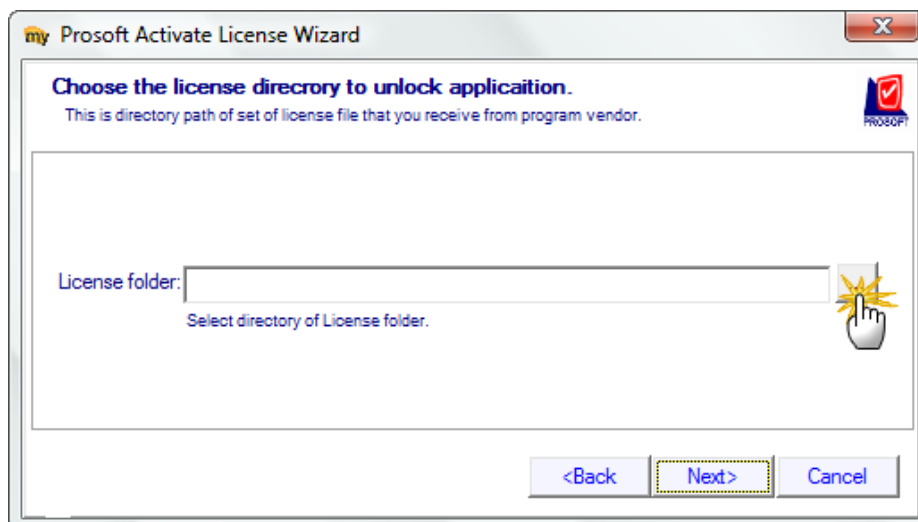

รูปที่ 4 License Wizard แสดงการเลือก File License

5. เมื่อกดปุ่ม ... โปรแกรมจะเปิดหน้าต่าง Browse For Folder เพื่อให้เลือก Folder ที่เก็บ License ไว้ เมื่อเลือก Folder แล้ว กด OK

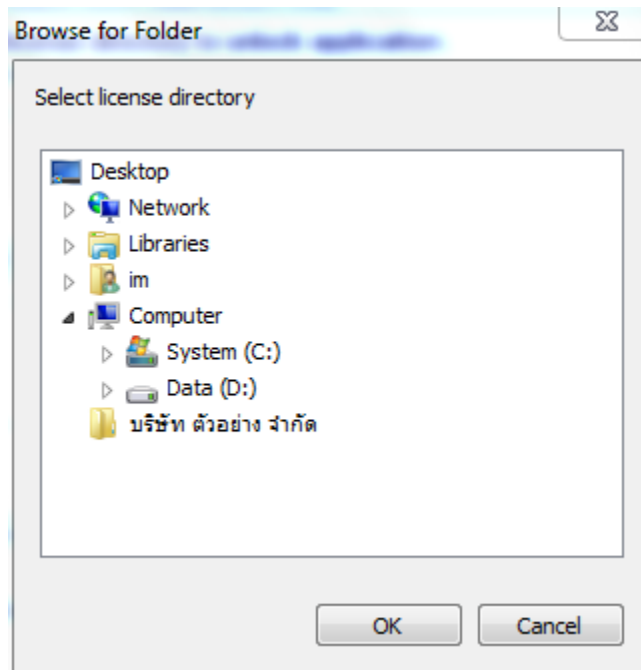

รูปที่ 5 เลือก Folder ที่เก็บ File License

6. กด Next เพื่อทำขั้นตอนต่อไป ตามรูปที่ 6 และ 7

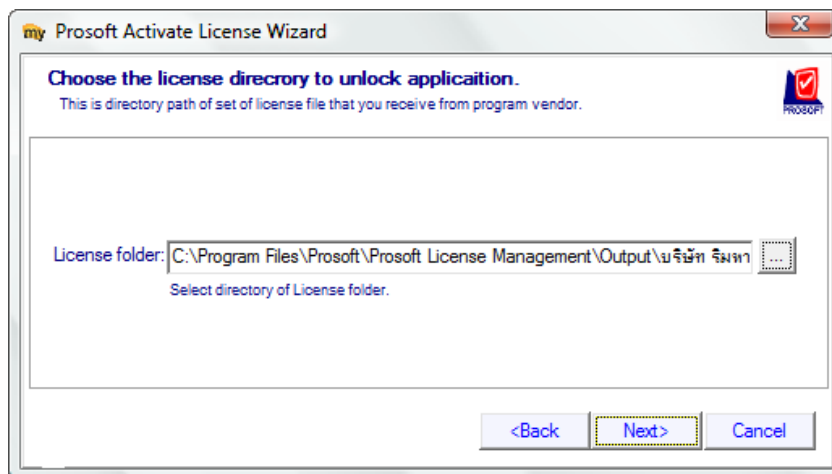

รูปที่ 6 License Wizard

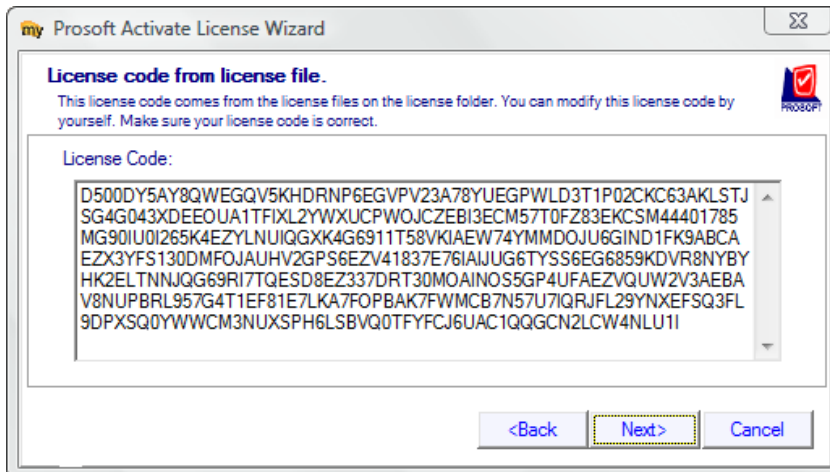

รูปที่ 7 License Wizard

- หากลงทะเบียนสำเร็จจะแสดงข้อความและทำตามขั้นตอนในข้อ 7 , 8
- หากลงทะเบียนสำเร็จจะแสดงข้อความและทำตามขั้นตอนในข้อ 9

7. กรณีลงทะเบียนสำเร็จ จะแสดงรายละเอียด License (ตัวอย่างตามรูปที่ 8) กด Next จะแสดงข้อความตามรูปที่ 9 และกด Finish

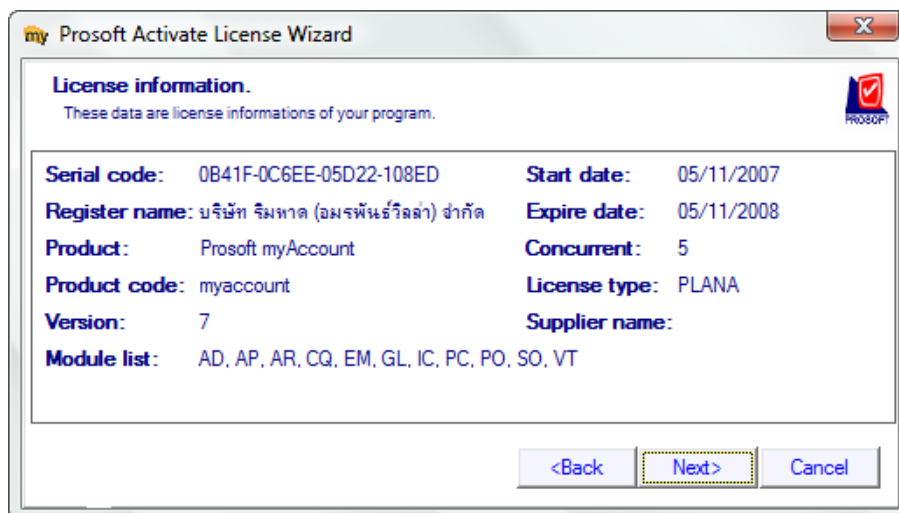

รูปที่ 8 แสดงรายละเอียด License ที่ลงทะเบียน

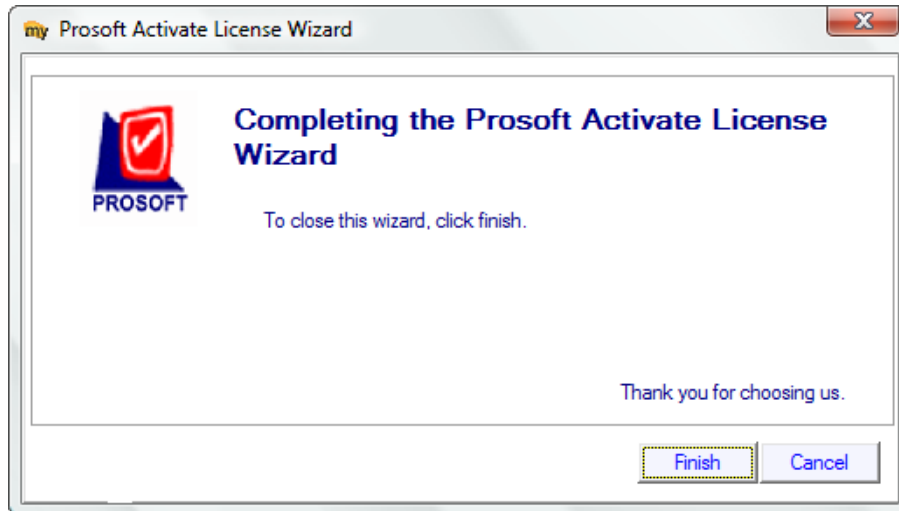

รูปที่ 9 License Wizard

- เปิดหน้าต่างกำหนดข้อมูลบริษัท ใส่ชื่อบริษัท (ถ้าใส่จากข้อ 1 แล้ว ไม่ต้องทำในข้อนี้) แล้วกด Save ถ้าใส่ถูกต้องตรงตาม License โปรแกรมจะบันทึกข้อมูลตามปกติ แต่หากชื่อบริษัทไม่ถูกต้อง โปรแกรมจะเปิดหน้าต่าง License Wizard เพื่อให้ลงทะเบียน (กรณีนี้ให้ตรวจสอบชื่อบริษัทว่าถูกต้องหรือไม่ ถ้าถูกต้องแล้วสันนิษฐานว่าน่าจะเกิดจากชื่อบริษัทที่บันทึกไม่ตรงกับชื่อบริษัทตอน Generate License)