

ข้อมูลที่ต้อง Downloads

1. MSDE
2. Setup Fixed Assets
3. dbfixed_Demo

ขั้นตอนและวิธีการติดตั้งโปรแกรม

1. ติดตั้ง MSDE โดยเข้าไปที่ Folder MSDE วิธีการติดตั้งคือ

- ให้ Extract File MSDE
- Double Click ที่ตัว Setup (MS-DOS Batch File)

Msi	File Folder	22/01/2551 11:26
MSM	File Folder	22/01/2551 11:26
Setup	File Folder	22/01/2551 11:26
autorun	2 KB Setup Information	19/10/2545 19:22
DemoReadme	0 KB Text Document	11/07/2546 19:35
license	11 KB Text Document	18/12/2545 23:40
msde	229 KB Application	16/12/2545 21:23
msde	56 KB Resource File	17/04/2544 2:26
readme	42 KB Text Document	19/10/2545 18:59
setup	1 KB Configuration Settings	19/10/2545 19:22
Setup	1 KB MS-DOS Batch File	01/08/2546 15:20
SetupDemo	1 KB MS-DOS Batch File	01/08/2546 15:20
sp3readme	196 KB HTML Document	16/12/2545 18:00
sqlresld.dll	29 KB Application Extension	16/12/2545 21:25

- จะแสดงหน้าจอตามภาพด้านล่าง รอนกว่าจะติดตั้งเสร็จ หน้าจอนี้จะถูกปิดไป

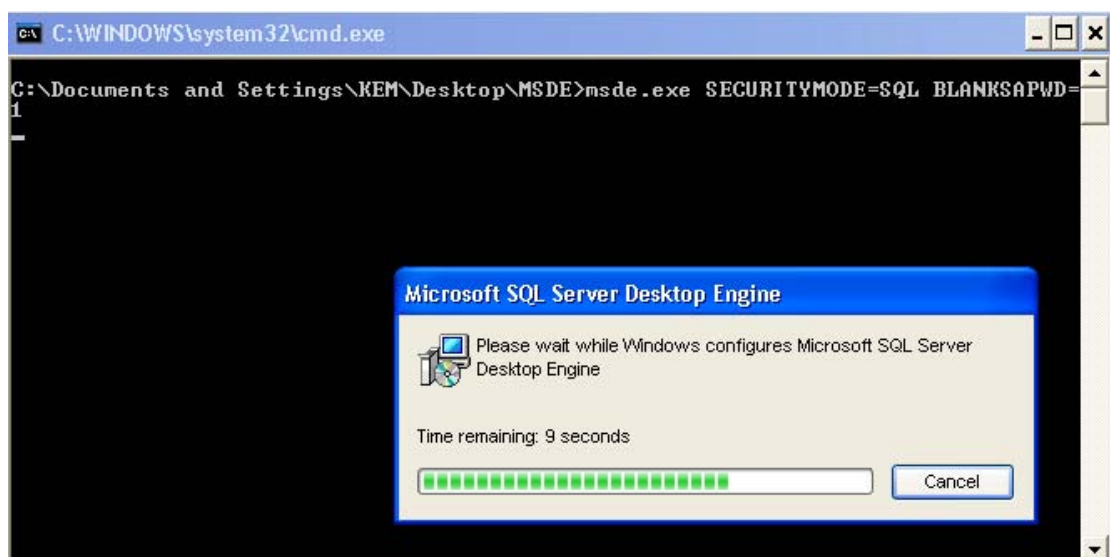

- ให้ทำการ Restart เครื่อง

- เมื่อ Restart เครื่องเรียบร้อยแล้วจะแสดง  ที่ Taskbar ด้านล่าง เมื่อ Double Click จะแสดงข้อมูลดังภาพด้านล่าง
 - 1) Server : ชื่อเครื่อง
 - 2) Service : SQL Server
 - 3) Auto-start service when OS starts : ให้ Click เป็นเครื่องหมายถูก

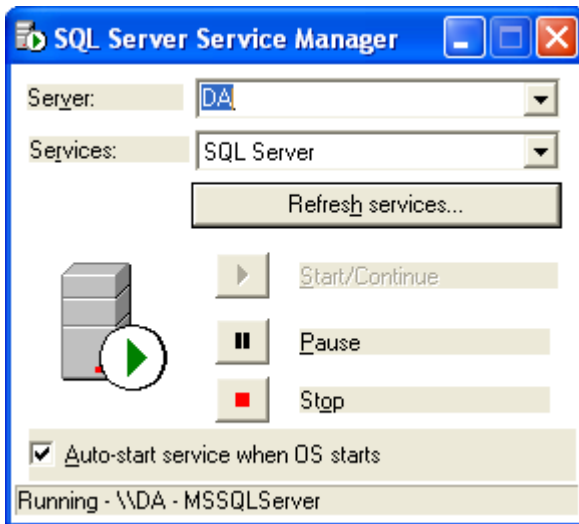

2. ติดตั้งโปรแกรม วิธีการติดตั้งคือ

- ให้ Extract File Setup Fixed Assets
- Double Click Setup Fixed Assets เมื่อได้หน้าจอ ดังภาพ Click Run



- เมื่อได้หน้าจอรูปภาพ Click Next

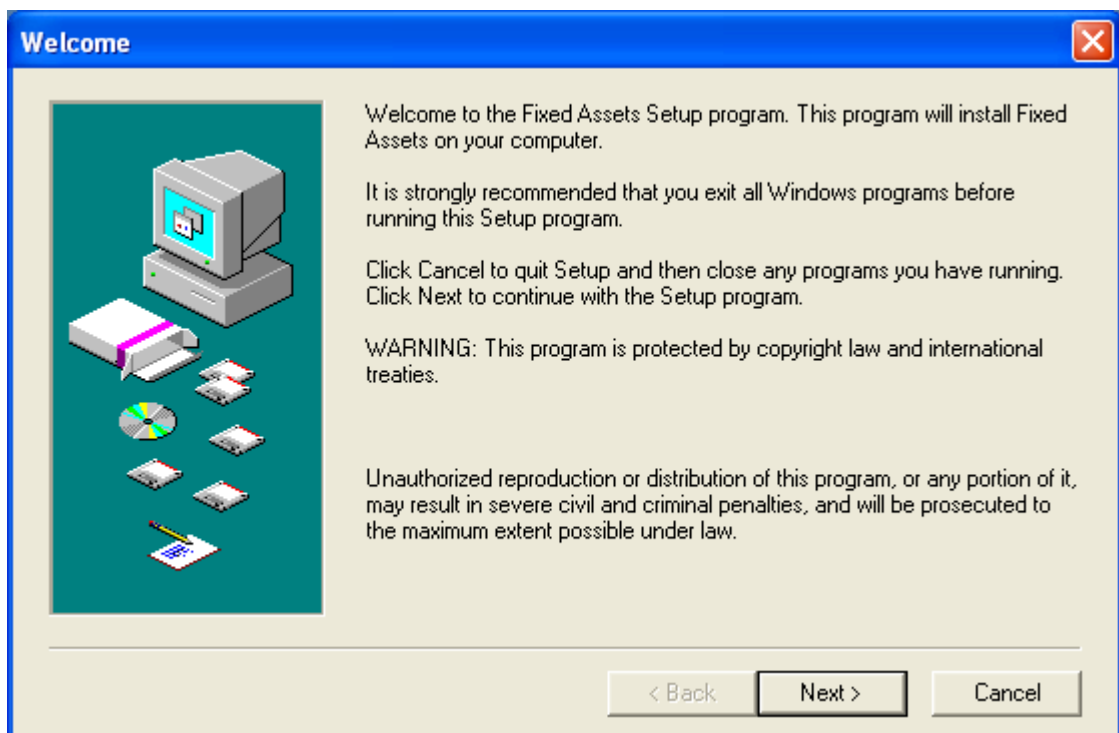

- เมื่อได้หน้าจอรูปภาพ ให้เลือก Folder ปลายทางที่ต้องการติดตั้งโปรแกรม ซึ่งเลือกเปลี่ยน Folder ได้โดย Click Browse เมื่อเลือกได้แล้ว Click Next

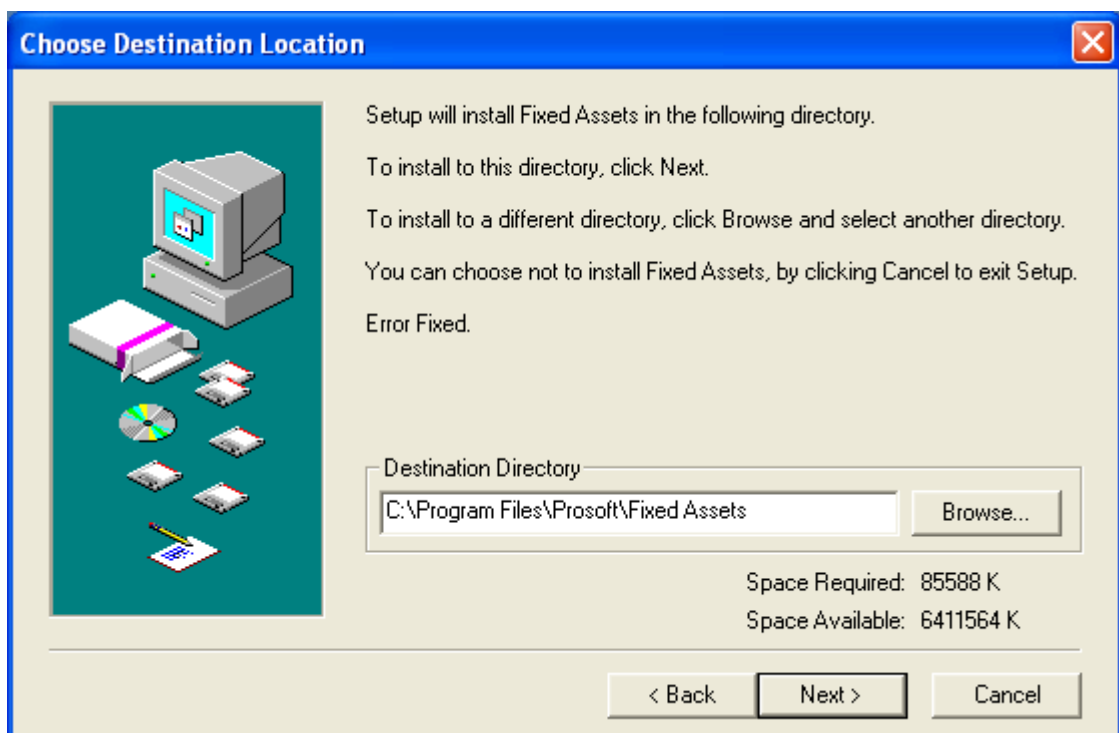

- เมื่อได้หน้าจอดังกล่าว Click Close (ไม่ต้อง Click เลือกที่ Install Database Server)

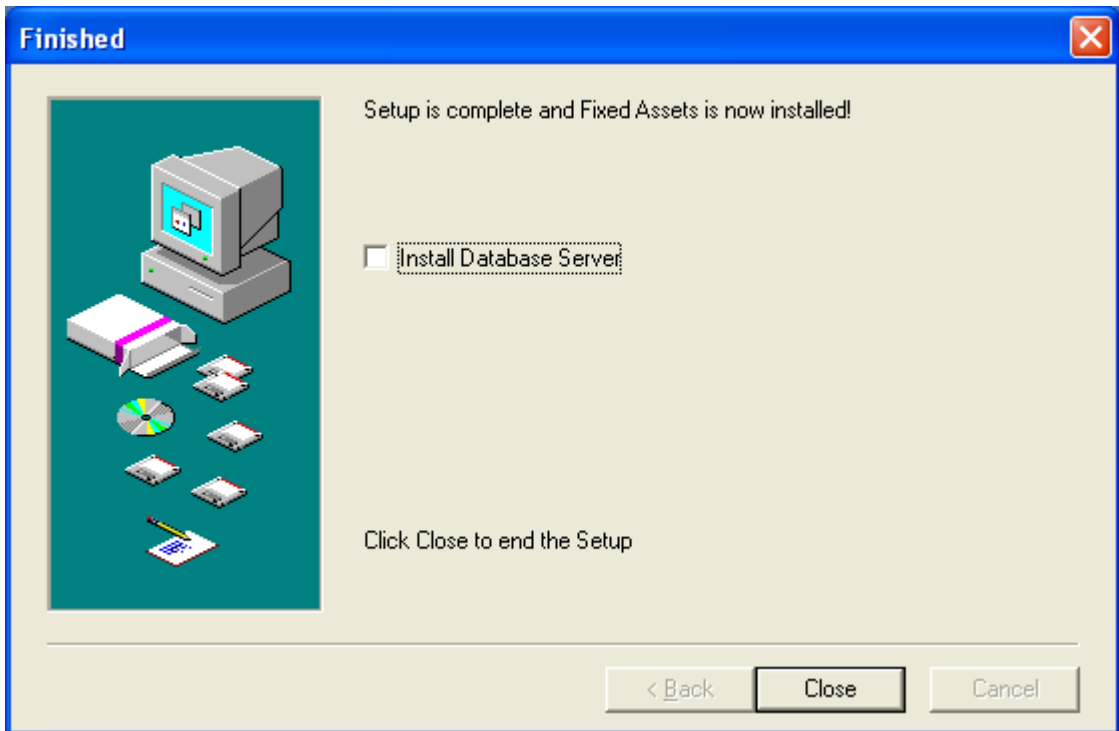

3. วิธีการ Restore database

- ให้ Extract File dbfixed_Demo

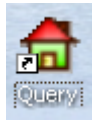

- Double Click ที่ Query บน Desktop
- เมื่อมาที่หน้าจอ Connect Database ให้ระบุข้อมูล

- 1) DBMS : MSS Microsoft SQL Server 6.x
- 2) Database : master
- 3) Sservername : . (จุด) หรือ localhost หรือ ชื่อเครื่อง Server
- 4) Logid : sa
- 5) Logpass : เว้นว่างไว้

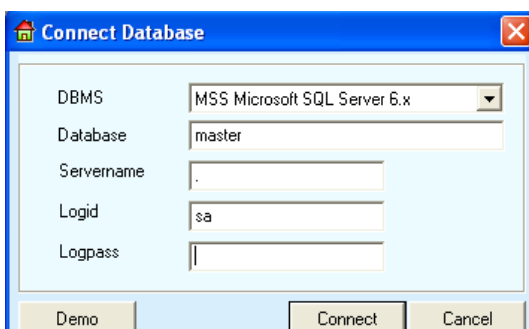

- เมื่อระบุข้อมูลเสร็จเรียบร้อยแล้วให้ Click ที่ Connect

- เมื่อเข้ามาที่หน้าจอ Untitled1 ให้ Click ที่  หรือเลือก File → Database Manager จะได้หน้าจอดังภาพ ให้ระบุข้อมูล
 - 1) Click เลือก Restore
 - 2) To Database Name : dbfixed_Demo
 - 3) Select device : Click ที่ปุ่มสี่เหลี่ยม แล้วเลือกไป Folder ที่ Extract File dbfixed_Demo ไว้
 - 4) Physical Database : ไม่ต้องเปลี่ยนแปลงข้อมูล
 - 5) กด OK
 - 6) เมื่อโปรแกรมถามว่าท่านต้องการ Restore File ใช่หรือไม่ ให้ Click Yes
 - 7) โปรแกรมจะทำการ Restore ข้อมูล รอจนกว่าจะเสร็จ และให้ Click Close

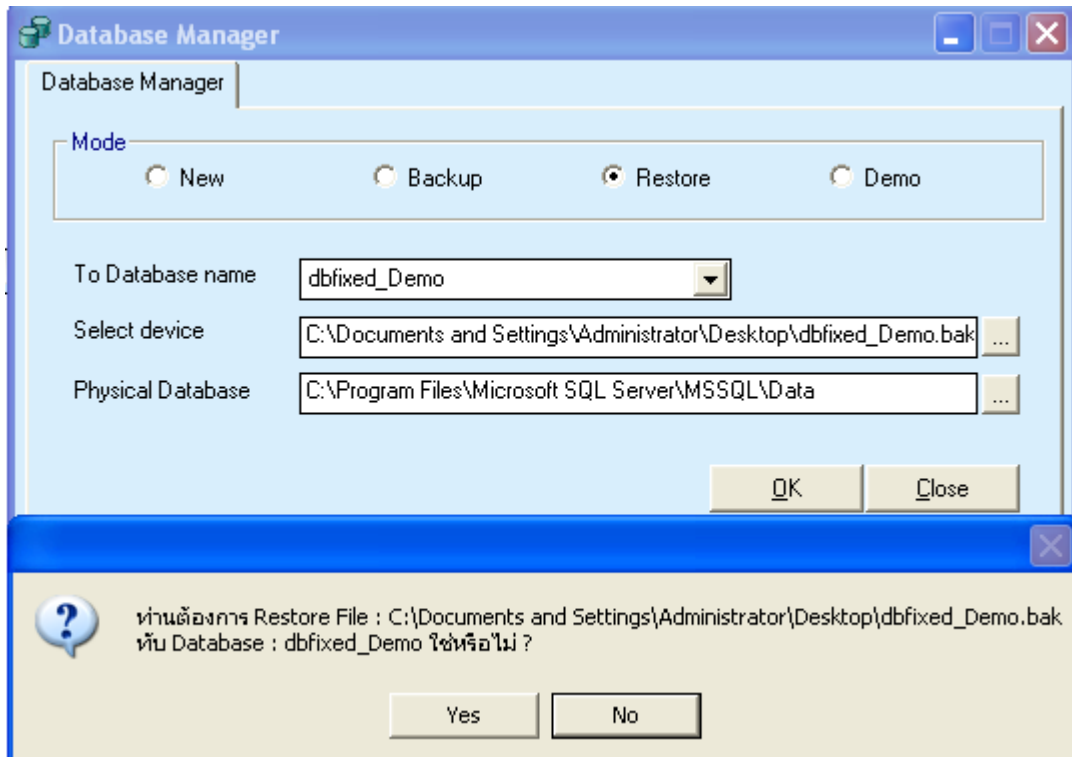

4. การใช้งาน โปรแกรม Fixed Assets

- ให้เข้าไปที่ C:\Program Files\Prosoft\Fixed Assets
- ให้ Double Click ที่ File Database ไปที่ช่อง [dsnfacontrol] เลือกที่ Database ใส่เป็น dbfixed_Demo แล้ว Click File เลือก Save และปิดหน้าจอ (ทำขั้นตอนนี้แค่ตอนที่ใช้งาน โปรแกรมครั้งแรกเท่านั้น)

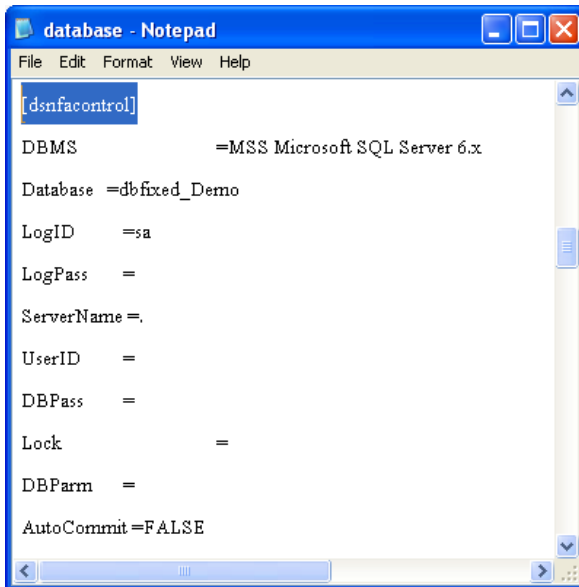

- ให้ Double Click ที่ Short Cut **Fixed Assets** บน Desktop หรือ Start → Program → Prosoft → Fixed Assets
→ Fixed Assets จะแสดงหน้าจอคังภาพ
 - 1) Click เพิ่มบริษัท
 - 2) Database Name : dbfixed_Demo
 - 3) Click Next

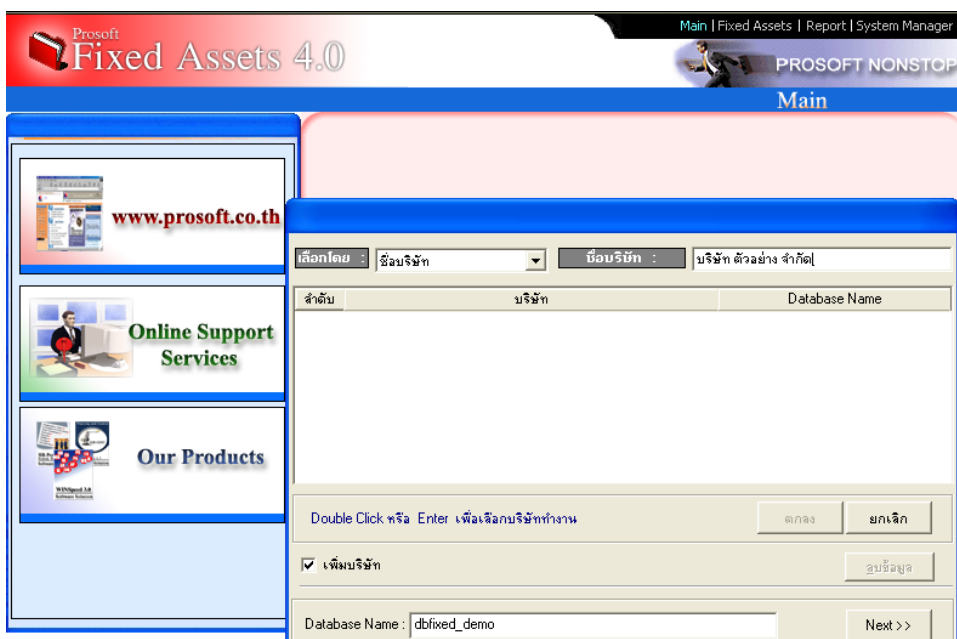

- เมื่อได้หน้าจอดังกล่าว ให้ระบุข้อมูลที่ Tab ข้อมูลบริษัท
 - 1) รหัสบริษัท
 - 2) ชื่อบริษัท
 - 3) ชื่อผู้ประกอบการ
 - 4) ที่อยู่
 - 5) โทรศัพท์
 - 6) โทรสาร
 - 7) เลขประจำตัวผู้เสียภาษี

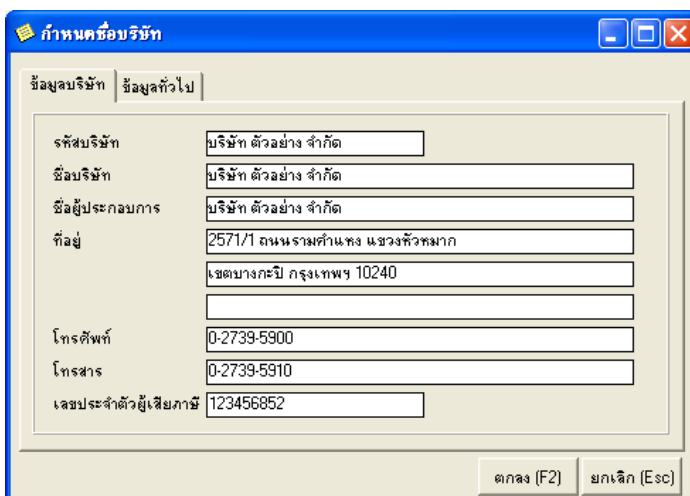

- Click ที่ Tab ข้อมูลทั่วไป เมื่อได้หน้าจอดังกล่าวให้ระบุข้อมูล
 - 1) วันที่เริ่มต้นของงวดบัญชี
 - 2) วันที่สุดท้ายของงวดบัญชี
 - 3) ปีศักราชใช้แบบ

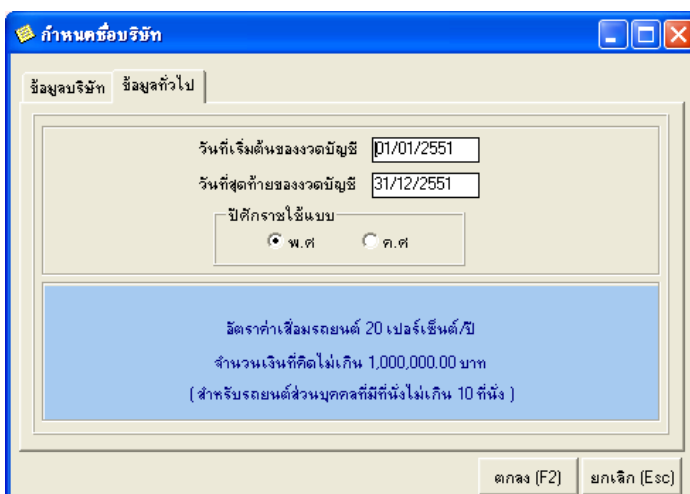

- Click ตกลง (F2)



- เมื่อต้องการใช้งาน โปรแกรมครั้งต่อไป ให้ Double Click ที่ Short Cut **Fixed Assets** บน Desktop หรือ Start → Program → Prosoft → Fixed Assets → Fixed Assets จะแสดงหน้าจอ ดังภาพ
- Click ตกลง เพื่อเปิดใช้งาน โปรแกรม

